Wohnen am Wäldchen

Mühlenhof

Kitzingen Siedlung

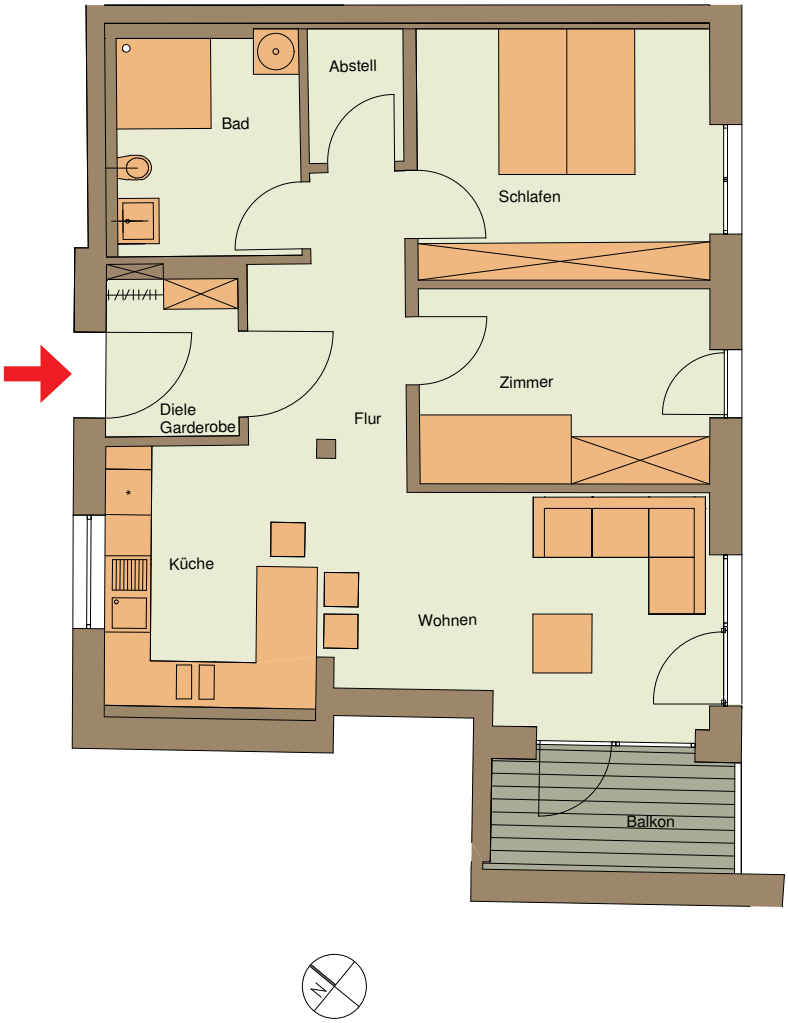

Mühlenhof-Gebäude B

Wohnung 11 OG

Wohnen = 67,90 m²
Balkon = 4,84 m² x 0,5
gesamt = 70,32 m²

- ✓ Wohnung barrierefrei
- ✓ Bad mit Dusche,
  mit Platz für Waschmaschine und Trockner
- ✓ privater Balkon

HAAG Wohnbau GmbH Michelfelder Str.19 · 97342 Marktsteft · 09332/33 20 · dieter.haag@haag-bau.de